Rollen im digitalen Lernen in der Versicherungswirtschaft auf einen Blick

Qualifizierungs- & Contentmanager:in

Tätigkeiten

- Erste:r Ansprechpartner:in für Fachbereiche (Auftragsklärung und Beratung, auch IDD)
- Überblick über Bildungsportfolio
- Abstimmung mit Betriebsrat
- Erste didaktische Beratung
- Lösungsfindung für Bildungsbedarfe
- Kuratieren von bestehendem Lerncontent
- Berücksichtigung der Wirtschaftlichkeit

Kompetenzen

- Kommunikation & Abstimmung mit Schnittstellen
- Didaktische Kompetenz
- Beurteilen von Trends am Bildungsmarkt

KI-Barometer: mittel

berücksichtigt

vorhandene Seminarwelt

E-Learning Projektmanager:in

Tätigkeiten

- Erstellen von Formatvorlagen & Styleguides für Content-Lieferung
- Projektverantwortung bei der Content-Erstellung
- Projektmonitoring
- Auswahl, Einführung & Weiterentwicklung von Autorentools
- Überblick zu Rechtlichem wie Datenschutz

Kompetenzen

- Kreativität & Selbstorganisation
- Technisches Know-how
- Verhandlungsgeschick
- Medienkompetenz
- Projektkompetenz

KI-Barometer: niedrig

Product Manager:in Lernsysteme

Tätigkeiten

- Datenbasierte & fachliche Weiterentwicklung des Lernsystems
- Evaluation neuer Technologien
- Hoheit über Reportings und Daten inkl. Weiterentwicklung und Pflege der Datenbasis
- Anwender:innenschulung
- Super-Admin für das Lernsystem
- Schnittstelle zur IT

Kompetenzen

- Kompetenzen rund um das Managen von Schnittstellen & Prozessen
- Zahlenaffinität
- IT-Kompetenz

KI-Barometer: niedrig

Entwickler:in digitale Lernformate

Tätigkeiten

- Konzeption & Entwicklung von digitalen Lernformaten
- Mediengestaltung (Sound, Texte, Grafiken, Videos etc.)
- Übersetzungsdienstleistungen bei Fremdsprachen
- Austausch mit Fachbereichen (Input/Qualitätssicherung)

Kompetenzen

- Hohes technisches Verständnis
- Kreativität & Fähigkeit, sich in Lernende hineinzuversetzen
- Didaktisches Know-how
- Selbstorganisation

KI-Barometer: hoch

(Digitale:r) Lernbegleiter:in

Tätigkeiten

- Synchrone & asynchrone Begleitung der Lernenden
- Tutor:innen-/Coaching-Rolle
- Erstellen von kleinen E-Learnings zur Anwendung in eigenen Lernveranstaltungen (z.B. Quizze)

Kompetenzen

- Souveränes Auftreten
- Fachkompetenz
- Kommunikative Kompetenz
- Einfühlungsvermögen

KI-Barometer: mittel

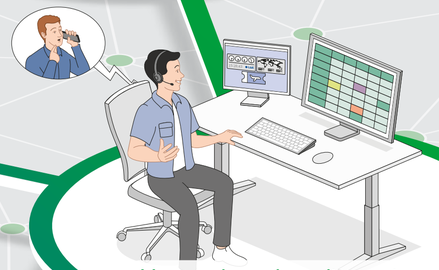

Veranstaltungskoordinator:in

Tätigkeiten

- Anlegen von Veranstaltungen (präsenz & digital) in Lernplattform
- Vorbereitung & Begleitung von Rollout-Prozessen
- Generieren & Aufbereiten von Reports
- Administrative Tätigkeiten rund ums Teilnehmer:innen- & Veranstaltungsmanagement

Kompetenzen

- Hohe Kundenorientierung & kommunikative Fähigkeiten
- Organisationstalent
- Technisches Grundverständnis

KI-Barometer: mittel

Das KI-Barometer zeigt auf, in welchem Maße sich die tägliche Arbeit in der jeweiligen Rolle nach Einschätzung des Expertenteams LuB künftig durch den Einsatz von künstlicher Intelligenz verändern und erweitern wird.

BWV
Bildungsverband der Versicherungswirtschaft

Erstellt im Expertenteam Lernsysteme und Bildungstechnologien (LuB)

© BIG PICTURY